

INTERPOSIÇÃO DE RECURSOS | CONCURSO LAGOA DO CARRO-PE

• PROVAS: 12 DE MARÇO

PROVA ENSINO MÉDIO | CARGO / PROVA-REFERÊNCIA: GUARDA MUNICIPAL

PORTUGUÊS

QUESTÃO Nº 01 Gabarito divulgado – letra C (Apenas os itens I e III estão corretos.)

01. Com base nas ideias apresentadas pelo Texto, analise:

- I- Danos celulares e genéticos ligados ao câncer de pele podem ter relação com a radiação ultravioleta gerada pela lâmpada de máquinas usadas para secar unha em gel; **CERTO**
- II- Os pesquisadores utilizaram células humanas para fazerem os testes e chegarem aos resultados em tela; **CERTO**
- III- Poucos minutos de exposição na máquina é capaz de levar a uma morte celular entre 20% e 30%. **CERTO**

JUSTIFICATIVA: No trecho do texto, “Os pesquisadores expuseram três linhagens de células de camundongos e de humanos em placas de vidro dentro da máquina de secar esmaltes!”, confirma a veracidade do item II.

Contestação para mudança de Gabarito: LETRA E (Todos os itens estão corretos)

CONHECIMENTOS GERAIS

QUESTÃO Nº 17 Gabarito divulgado – letra A (Mangues.)

17. Na vegetação do litoral de Pernambuco encontramos:

- A) Mangues.
- B) Caatinga.
- C) Floresta amazônica.
- D) Araucárias.
- E) Gramíneas.

JUSTIFICATIVA: Segundo o renomado geógrafo Manuel Correia de Andrade, na vegetação do litoral de Pernambuco encontramos as formações litorâneas: **os manguezais, as matas de restingas e as formações de praias.**

1. **Os manguezais são** “tipo de floresta de regiões alagadas litorâneas, na desembocadura dos rios, sujeitas aos afluxos e refluxos das marés”.
2. **As matas de restingas:** formação se compõe de arbustos e vegetação rasteira (composto principalmente por ciperáceas e **gramíneas**)

Em seu artigo “Fitogeografia das Restingas e Mangues do Estado de Pernambuco”, a professora UPE, NIEDJA MARIA GALVAO ARAUJO, afirma que: A restinga

é designada como barreiras ou cordões litorâneos. E formada por faixas arenosas depositadas paralelamente à praia.

Campos de restingas: são mais comuns em nosso litoral. Com estudo de caso aparece a restinga de Candeias (Jaboatão dos Guararapes). Circundando a lagoa surgem hidrófilas emergentes, predominância junco (*heleocharis*); sobre as porções de terreno úmido, porém mais raramente inundados, o juncal é substituído por prado hidrófilo, composto principalmente por ciperáceas e gramíneas;

Em sua tese de doutorado (2007/UFPE), Fábio José de Araújo Pedrosa afirma: *"no litoral arenoso (de Pernambuco), a vegetação caracteriza-se por ser pouco densa e herbácea. Sua ocorrência tem início geralmente depois das cristas de berma, mas precisamente na pós-praia, e são representados por **gramíneas**, salsas de praia, capim da areia e psamórfica herbácea alastrante"*. (página 61)

Contestação do Gabarito: Alternativas corretas: A e E, logo a questão DEVE SER ANULADA!

Fontes:

ANDRADE, Manuel Correia de. **Geografia de Pernambuco: ambiente e sociedade**, 2009.

ANDRADE, Gilberto Osorio "Contribuição ao estudo Geomorfológico da Costa Pernambucana" –Recife, 1955; 84p

PEDROSA, Fábio José de Araujo. Aspectos da evolução da linha de costa e da paisagem litorânea do município de Olinda. Tese (Doutorado) - Universidade Federal de Pernambuco. CTG. Geociências. Área: Geologia Sedimentar e Ambiental, 2007.

https://repositorio.ufpe.br/bitstream/123456789/6402/1/arquivo6800_1.pdf . Acesso em 21 de março de 2023.

FITOGROGRAFIA DAS RESTINGAS DO ESTADO DE PERNAMBUCO. NIEDJA MARIA GALVAO ARAUJO e OLIVEIRA. **Disponível em**

<http://observatoriogeograficoamericalatina.org.mx/egal2/Procesosambientales/Ecologia/01.pdf>. Acesso em 21 de março de 2023.

ADMINISTRAÇÃO PÚBLICA**QUESTÃO Nº 27** Gabarito divulgado – letra D (**Extorsão**)

27. Quem comete a conduta típica de constranger alguém, mediante violência ou grave ameaça, e com o intuito de obter para si ou para outrem indevida vantagem econômica, a fazer, tolerar que se faça ou deixar de fazer alguma coisa, incorre no crime de:

A) Roubo.

B) Furto.

C) Furto de coisa comum.

D) Extorsão. (artigos 158, 159 e 160 do Código Penal)

E) Latrocínio.

JUSTIFICATIVA: Conteúdo não consta no edital do concurso.

De acordo com o edital, NOÇÕES DE ADMINISTRAÇÃO PÚBLICA: 1. Constituição Federal de 1988 e suas alterações posteriores, 2. Ética, Organização e Cidadania. 3. Serviço Público no Brasil: definição, natureza, espécies, Características. 4. Decreto-Lei Federal nº 2.848/40: Da Periclitación da Vida e da Saúde – do Artigo 130 a 136; Dos Crimes Contra a Honra – do Artigo 138 a 145; Dos Crimes Contra o Patrimônio – Artigos 155 e 156; Dos Crimes Contra a Organização do Trabalho – do Artigo 197 a 207; Dos Crimes Contra a Administração Pública – do Artigo 312 a 327; Dos Crimes Praticados por Particular Contra a Administração em Geral – do Artigo 328 a 337. 5. Gestão de Pessoas no Setor Público: características. 6. Gestão de competências e gestão de conhecimento. 7. Formas contratuais e regimes de trabalho. 8. Carreiras: estruturação de cargos e funções no setor público; 9. Metodologias para avaliação de desempenho. 10. Liderança e Gestão de Equipes; 11. Motivação, clima e qualidade de vida no trabalho. 12. Tendências e desafios à gestão de pessoas no Setor Público.

Assim, a questão **DEVE SER ANULADA.**

• PROVAS: 19 DE MARÇO

PROVA ENSINO MÉDIO | CARGO / PROVA-REFERÊNCIA: **ENSINO FUNDAMENTAL**

CARGOS: AUXILIAR DE SERVIÇOS GERAIS – ADMINISTRAÇÃO EM GERAL • AUXILIAR DE SERVIÇOS GERAIS – SECRETARIA DA EDUCAÇÃO • COPEIRO HOSPITALAR • COZINHEIRO HOSPITALAR • ELETRICISTA • GARI • LAVADEIRA HOSPITALAR • MERENDEIRO(A) • SERVENTE HOSPITALAR • VIGILANTE

PORTUGUÊS

QUESTÃO Nº 14 Gabarito divulgado – letra C

14. Leia os itens abaixo:

I- Falávamos __ respeito do jogo de ontem;

II- Vivia __ custa de mulheres;

III- Gosto de comida __ mineira.

Assinale a alternativa que preenche correta e respectivamente as lacunas acima, tendo em vista o acento indicador de crase.

A) a – à – a.

B) à – a – à.

C) a – à – à.

D) à – a – a.

E) à – à – a.

JUSTIFICATIVA: O tema CRASE não consta no conteúdo programático para os cargos de nível fundamental.

PORTUGUÊS: Alfabeto: vogais e consoantes; Encontros vocálicos e consonantais; Sílabas: número e separação; Gênero: masculino e feminino; Sinônimos e antônimos das palavras; Classe de Palavras: artigo, substantivo, verbo, adjetivo, pronomes, conjunção, preposição, advérbio e numeral; Regras de acentuação; Escrita correta das palavras; Classificação das palavras quanto a sua acentuação; Interpretação de texto; Interpretação de texto ilustrativo.

Assim, a questão **DEVE SER ANULADA.**

MATEMÁTICA

QUESTÃO Nº 22 Gabarito divulgado – letra C

Assinale a alternativa que representa corretamente “um milhão, novecentos e quarenta e sete mil, setecentos e sessenta e dois e três centavos”, no sistema monetário brasileiro:

- A) BR\$ 194.762,03.
- B) R\$ 1.947.762,30.
- C) R\$ 1.947.762.03
- D) R\$ 10.947.762,30
- E) BR\$ 1.947.762.03

JUSTIFICATIVA: A letra C possui uma representação incorreta ao apresenta o ponto. Assim, o correto seria utilizar a vírgula: **R\$ 1.947.762,03**. Esta representação induz o candidato ao erro e na possibilidade de gerar dúvidas com a letra B.

O ponto serve para separar as classes numéricas. Elas precisam ser agrupadas de três em três e contadas da direita para esquerda. Deste modo, este ponto na alternativa está equivocada.

Logo, a questão **DEVE SER ANULADA.**

QUESTÃO Nº 24 Gabarito divulgado – letra E

JUSTIFICATIVA:

I. Isso sempre é verdade. Em todo polígono convexo, temos número de lagoas = número de vértices. V

II. Não há nada nas figuras que indique os lados e os ângulos são iguais. Logo não é possível afirmar que são regulares. F

III. Como dito no item II, não há nada que indique os lados. Logo, não é possível afirmar que a figura 1 é um losango. F

IV. Todas são polígonos convexos. F

Dessa forma, na referida questão 24, apenas o ITEM I está correto. Assim, a sequência seria:

- I. V
- II. F
- III. F
- IV. F

Na questão 24, apenas o item I está correto.

Logo, a questão **DEVE SER ANULADA.**

QUESTÃO Nº 30 Gabarito divulgado – letra D

JUSTIFICATIVA:

I. VERDADEIRO

II. FALSO

Pertencem exclusivamente ao conjunto A as letras {a, e, f}.

O f pertence também ao conjunto B.

III. FALSO

Pertencem exclusivamente ao conjunto B as letras {g, h, j, k, l, m, n}

O g pertence também ao conjunto A.

IV. VERDADEIRO

Apenas os itens **I e IV são verdadeiros**. Assim, não há gabarito.

Logo, a questão **DEVE SER ANULADA**.

CONHECIMENTOS GERAIS

QUESTÃO Nº 35 Gabarito divulgado – letra D

35. A data de fundação do município de Lagoa do Carro é:

A) 15 de janeiro de 1987.

B) 22 de maio de 1950.

C) 03 de dezembro de 1889.

D) 01 de outubro de 1991.

E) 31 de agosto de 1998.

JUSTIFICATIVAS: Na maioria dos municípios pernambucanos há uma confusão quanto às datas de aniversário e de fundação dos municípios.

Sob a perspectiva historiográfica atual, fundação refere-se ao processo de ocupação e povoamento do território.

Já a emancipação é a data na qual uma vila (ou distrito) tornou-se independente politicamente.

Equivocadamente, é muito comum confundir a fundação como sendo a data da emancipação política. Geralmente o aniversário da cidade acompanha a data da emancipação política.

A questão refere-se à fundação de Lagoa do Carro. A própria banca colocou uma questão para os candidatos ao cargo de nível superior afirmando que já havia registros de ocupação do território do atual município de Lagoa do Carro no século XVII (período das invasões holandesas).

Assim, há diferenças entre fundação e emancipação.

A elaboração da questão está com erros metodológicos em solicitar a fundação de Lagoa do Carro, associando-a a data de emancipação política (01 de outubro de outubro).

Ao afirmar que Lagoa do Carro tem sua fundação datada de 1991 é negar o processo político e histórico ao longo dos séculos XVII, XVIII, XIX e a primeira metade XX.

Distrito criado com a denominação de Lagoa do Carro, pela lei municipal nº 87, de 27 de janeiro de 1907, subordinado ao município de Nazaré. Este fato já evidencia a existência-fundação de Lagoa do Carro. A questão comete este equívoco e leva uma confusão para os candidatos entre fundação e emancipação.

Em Concursos anteriores, a banca deixou claro que há uma distinção entre EMANCIPAÇÃO (quando se torna município) E FUNDAÇÃO (povoamento/ocupação).

Exemplo 1: Concurso da Câmara de Limoeiro (prova nível superior)

4. O município de Limoeiro/PE foi fundado no ano de:

- A) 1777.
- B) 1811.**
- C) 1900.
- D) 1915.
- E) 2001.

De fato, após uma recente revisão historiográfica, Limoeiro passou a comemorar sua fundação em 1811. Na mesma prova, a banca reconhece, porém, que a emancipação ocorreu em 1893.

16. No dia 6 de abril de 1893, Limoeiro passou à condição de cidade, e teve como seu primeiro prefeito:

- A) José Bonifácio.
- B) Regis Bitencourt.
- C) Bartolomeu da Rocha.
- D) Antônio José Pestana.
- E) Ponciano Coelho.

Diante do exposto, torna-se fundamental um rigor historiográfico na elaboração dos itens. Tudo isso possibilita uma maior análise e valorização da história local.

Logo, a questão **DEVE SER ANULADA.**

PROVA ENSINO MÉDIO | CARGO / PROVA-REFERÊNCIA: **ENSINO SUPERIOR**

PORTUGUÊS

QUESTÃO Nº 4 Gabarito divulgado – letra B

JUSTIFICATIVA: Na letra A, há um adjunto adverbial intercalado. Assim, a alternativa está correta.

Logo, a questão **DEVE SER ANULADA.**

CONHECIMENTOS GERAIS

QUESTÃO Nº 18 Gabarito divulgado – letra D

18. A forma de relevo predominante no estado de Pernambuco é:

- A) Depressões.
- B) Chapadas.
- C) Cuestas.
- D) Planícies.
- E) Atol.

JUSTIFICATIVA: De acordo com o geógrafo Manuel Correia de Andrade, os compartimentos regionais de relevo de Pernambuco são formados por: Planície Costeira, Tabuleiros Costeiros, Colinas da Zona da Mata, Planalto da Borborema, Depressão Sertaneja, Planalto do Jatobá e Chapada do Araripe.

No livro Atlas de Pernambuco, Manuel Correia afirma que a planície costeira “é uma área plana baixa que acompanha a orla marítima, penetrando para o interior do Estado, na Zona da Mata, através de alguns vales fluviais”.

Já a Depressão Sertaneja é um dos compartimentos de relevo mais extensos de Pernambuco. Engloba maior parte do sertão do estado. Junto com o Planalto da Borborema, a depressão é a uma das formas de relevo que predomina no estado.

No mapa oficial do estado e no Atlas de Pernambuco, torna-se perceptível que as estruturas de relevo que se destacam em Pernambuco são: Planalto e Depressão.

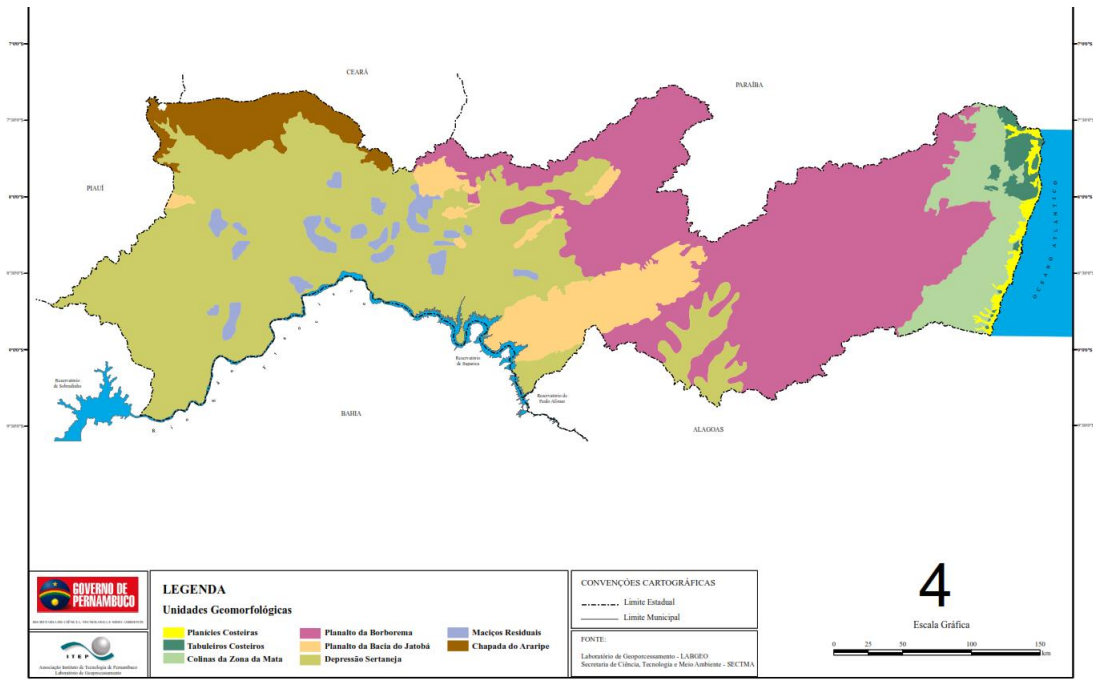

Apesar o site oficial do governo estadual afirmar que: “o relevo é linear em sua maioria, sendo de planície litorânea - com alguns pontos, sobretudo no Recife, no nível do mar - e, à medida que vai se entrando para o interior, tem picos de montanhas que ultrapassam os 1000 metros de altitude”, torna-se fundamental observar que a estrutura geomorfológica é marcada por extensões maiores (agreste ao sertão) de planaltos (Jatobá e Borborema) e Depressão Sertaneja.

A questão gera dubiedade, uma vez que no território, em extensão territorial encontramos mais planaltos e depressões. Fazer estas distinções colabora para o melhor entendimento da geografia do estado.

Logo, a questão **DEVE SER ANULADA.**

ADMINISTRAÇÃO PÚBLICA

QUESTÃO Nº 22 Gabarito divulgado – letra C

22. Assinale a única alternativa correta em relação à associação profissional ou sindical, nos termos da Constituição Federal de 1988.

A) Não é obrigatória a participação dos sindicatos nas negociações coletivas de trabalho.

FALSO. De acordo com a Constituição Feral (artigo 8º, inciso VI): *é obrigatória a participação dos sindicatos nas negociações coletivas de trabalho;*

B) O aposentado filiado tem direito a votar, mas não de ser votado nas organizações sindicais.

FALSO. De acordo com a Constituição Feral (artigo 8º, inciso VII): o aposentado filiado tem direito a votar e ser votado nas organizações sindicais;

C) É autorizada a dispensa do empregado sindicalizado a partir do registro da candidatura a cargo de direção ou representação sindical e, se eleito, ainda que suplente, até um ano após o final do mandato, salvo se cometer falta grave nos termos da lei.

FALSO. De acordo com a Constituição Feral (artigo 8º, inciso VIII): *é vedada a dispensa do empregado sindicalizado a partir do registro da candidatura a cargo de direção ou representação sindical e, se eleito, ainda que suplente, até um ano após o final do mandato, salvo se cometer falta grave nos termos da lei.*

D) A lei poderá exigir autorização do Estado para a fundação de sindicato, ressalvado o registro no órgão competente, vedadas ao Poder Público a interferência e a intervenção na organização sindical.

FALSO. De acordo com a Constituição Feral (artigo 8º, inciso I): *a lei não poderá exigir autorização do Estado para a fundação de sindicato, ressalvado o registro no órgão competente, vedadas ao Poder Público a interferência e a intervenção na organização sindical;*

E) Não cabe ao sindicato a defesa dos direitos e interesses coletivos ou individuais da categoria, inclusive em questões judiciais ou administrativas.

FALSO. De acordo com a Constituição Feral (artigo 8º, inciso III): *ao sindicato cabe a defesa dos direitos e interesses coletivos ou individuais da categoria, inclusive em questões judiciais ou administrativas;*

Todas as alternativas estão INCORRETAS.

Logo, a questão **DEVE SER ANULADA.**